

CASO SOSPECHOSO DE COVID

LLAMAMOS CASO SOSPECHOSO A CUALQUIER SUJETO QUE PRESENTE FIEBRE, TOS O SENSACIÓN DE FALTA DE AIRE CON INFECCIÓN RESPIRATORIA AGUDA DE APARICIÓN REPENTINA.



OTROS SÍNTOMAS

PÉRDIDA DE OLFATO O GUSTO, DOLOR MUSCULAR O DE CABEZA, DIARREA Y DOLOR TORÁCICO, ENTRE OTROS QUE PUEDAN CONSIDERARSE POSIBLES SÍNTOMAS DE COVID.



CONTACTOS ESTRECHOS

NO SE BUSCARÁN CONTACTOS ESTRECHOS HASTA CONFIRMAR EL POSITIVO.

EXCEPTO FAMILIARES NO VACUNADOS QUE PERMANECERÁN EN CUARENTENA, Y SE PONDRÁ EN CONTACTO CON EL CENTRO SI INICIA SÍNTOMAS.

REINFECTADOS

PERSONAS QUE HAYAN CURSADO LA ENFERMEDAD COVID 90 DÍAS ATRÁS CON CONFIRMACIÓN DE DIAGNÓSTICO NO SE CONSIDERARÁN SOSPECHOSOS (SALVO RECOMENDACIÓN MÉDICA).

PROTOCOLO EN EL CENTRO



EN EL CASO DE INICIAR LOS SÍNTOMAS EN EL CENTRO EDUCATIVO, EL PROTOCOLO SERÁ EL MISMO DEL AÑO PASADO.

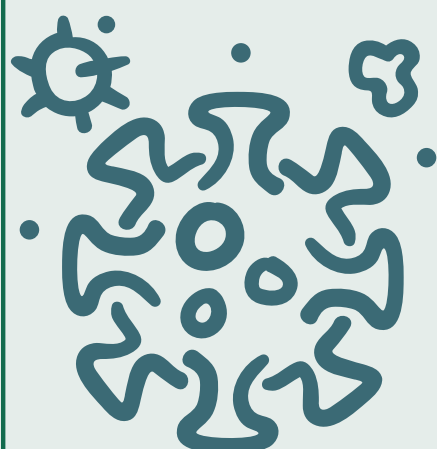

EXCEPCIONES

LAS PERSONAS QUE HAYAN RECIBIDO LA PAUTA DE VACUNACIÓN COMPLETA O HAYAN SUPERADO LA ENFERMEDAD EN LOS ÚLTIMOS 180 DÍAS, ESTARÁN EXENTOS DE CUARENTENA Y TENDRÁN UNA VALORACIÓN INDIVIDUALIZADA, SI LOS RECURSOS LO PERMITEN SE LES REALIZARÁ UNA PCR.

ESTOS CASOS TAMBIÉN CUMPLIRÁN LOS PROTOCOLOS DE SEGURIDAD PARA EVITAR POSIBLES CONTAGIOS, SOBRETUDO CON PERSONAS VULNERABLES.

CONTACTOS CON VARIANTE BETA O GAMMA REALIZARÁN CUARENTENA EN TODOS LOS CASOS.



Colegio Público
Marqués de Santa Cruz



AMPA LAS DUNAS
Asociación de Madres y Padres
Colegio Marqués de Santa Cruz



RESPONSABILIDAD DE TODOS